



santtomàs

MEMÒRIA **2023**
santomas.cat

SALUTACIÓN DEL PRESIDENTE

La elaboración de la memoria es un buen momento para reflexionar sobre los hitos que como entidad hemos conseguido y los retos que nos habíamos marcado. El 2023 pienso que ha sido uno de estos años en que podemos estar más que satisfechos y satisfechas con su balance. A pesar de no contar con los recursos públicos necesarios para poder acabar con las listas de espera o tener la varita mágica para facilitar la inserción social y laboral de todas las personas con discapacidad intelectual, durante este año que dejamos atrás hemos podido abrir el hogar de Calldetenes después de más de tres años acabada pero sin disponer del concierto económico, hemos inaugurado un Taller tienda en la calle de la Riera de Vic, la Cafetería formativa para dar nuevas oportunidades laborales a las personas con discapacidad intelectual y hemos aprobado el Plan estratégico de la entidad.

A finales del año 2022 nos planteamos ampliar las oportunidades de inserción laboral y social de las personas vinculadas a la entidad, sensibilizar la sociedad respecto a las capacidades de estas personas, trabajar para conseguir una sociedad más justa e inclusiva y fijar los objetivos de la entidad a largo plazo. Creo que viendo los resultados conseguidos, todos y todas podemos sentir una gran satisfacción por el trabajo hecho. En el hogar de Calldetenes, las 12 personas que viven han podido ver como su calidad de vida aumentaba con creces, en el taller tienda estamos creando y enseñando artesanía social y vendemos los productos de la entidad, y en la cafetería nos maravillamos cada día de las capacidades de sus trabajadores y trabajadoras para servirnos los mejores platos.



Pero la lista de retos es larga y en Sant Tomàs no la acabaremos nunca. Todavía falta mucho para poder contar con una sociedad más justa e igualitaria pero nos gusta que este año lo hayamos empezado con una buena noticia y a pesar de que llegue muy tarde, por fin se ha aprobado la reforma del artículo 49 de la Constitución española que permite dejar atrás el término disminuido y sustituirlo por persona con discapacidad tal y como marca la Convención para la defensa de los derechos humanos de las personas con discapacidad.

Pasos como estos permiten avanzar hacia una mejora de la calidad de vida de las personas con discapacidad intelectual que no es otra que la misión de Sant Tomàs.

Salutations
Joan Casany Viñeta



Mejorar la calidad de vida de las personas con discapacidad intelectual o con dificultades en el desarrollo y sus familias.



Ser una organización centrada en la persona, que colabora con la sociedad y que trabaja en red para proporcionar apoyos de calidad que promueven el empoderamiento de las personas y el desarrollo sostenible mediante los instrumentos y el espíritu propios de la economía social y solidaria. Ámbito territorial: Osona y Lluçanès.

JUNTA DIRECTIVA Y PATRONATO

Asociación Sant Tomàs ●

Fundación Sant Tomàs ●

Fundación Tac Osona ●

Sr. Joan Casany Viñeta ●●●

Presidente (Consejo Empresarial de Osona)

Sra. M. Carme Bover Franquesa ●●●

Vicepresidenta 1a (Centro Riudeperes)

Sr. Marc Verdaguer Montanyà ●●●

Vicepresidente 2do (Ayuntamiento de Calldetenes)

Sra. Àngels Vila Sala ●●●

Secretaria (Ilustre Colegio de Abogados de Vic)

Sr. Marc Mussons Torras ●●●

Tesorero (Universidad de Vic-Universidad Central de Cataluña)

Sr. Joan Moreno Parés ●●●

Vocal (CDIAP Tris Tras y CDI Espai Viu)

Sr. Jordi Sala Pastallé ●●●

Vocal (Escuela de educación especial Estel)

Sr. Joan Codinachs Alonso ●●●

Vocal (Centro ocupacional Sant Tomàs)

Sr. Ramon Casasas Riba ●●●

Vocal (Servicio de vivienda Clarella)

Sra. Dolors Ramon Rovira ●●●

Vocal (Servicio de ocio y deporte Club Car y Respir)

Sr. Xavier Casellas Camps ●●●

Vocal (Centro de formación e inserción laboral Eina)

Sra. Carme Guinovart Garriga ●●●

Vocal (CET Tac Osona)

Sra. Marta Moreta Rovira ●●●

Vocal (Ayuntamiento de Manlleu)

Sra. Núria Montanyà Tanyà ●●●

Vocal (Ayuntamiento de Torelló)

Sra. Núria Homs Molist ●●●

Vocal (Ayuntamiento de Vic)

Sra. Sara Vidal Aguiló ●●●

Vocal (La Fageda)

Sra. Mercè Generó Prat ●●●

Vocal (Osonament)

Sr. Antoni Molas Casas ●●●

Vocal (Consortio Hospitalario de Vic)

Sr. Gerard Sancho Vilalta ●●●

Vocal (Consejo Comarcal de Osona)

Sr. Pere Girbau Pous ●●●

Vocal (Sociedad civil)

Sr. Evarist Puigvila Prat ●●●

Vocal (Calandra)

Sr. Josep Ramon Delgado Berdala ●●●

Vocal (Calandra)

Sra. Maria Carme Barcons Matavera ●●●

Vocal (Calandra)



VALORES

Sant Tomàs se distingue para poner siempre la persona en el centro, como forma de reconocimiento de su dignidad. La dignidad humana es el cimiento sobre el cual se construyen los valores que orientan nuestras acciones y decisiones.

- Compromiso
- Equidad
- Integridad
- Responsabilidad
- Sostenibilidad
- Transparencia y comunicación

COMPROMISO CON LOS ODS

Sant Tomàs ha integrado en su misión y sus acciones los 17 Objetivos de Desarrollo Sostenible (ODS) de acuerdo con la Agenda 2030 para el desarrollo sostenible.

De los 17 ODS, hay 7 totalmente alineados con la misión y ámbitos de actuación de la entidad. Estas son algunas de las acciones que se han desarrollado para dar cumplimiento:

ODS 3. Garantizar una vida sana y promover el bienestar para todas las personas en todas las edades.

Plan de salud y bienestar de las personas:

* Realización de los estudios psicosociales en todos los servicios de la entidad. * Inauguración del hogar de Calldetenes. * Organización de la segunda edición del torneo de pádel.

ODS 4. Garantizar una educación inclusiva, equitativa y de calidad y promover oportunidades de aprendizaje durante toda la vida para todo el mundo.

Plan de educación inclusiva y formación continua:

* Consolidación del Itinerario Formativo Específico (IFE). * Ofrecer el curso de competencias digitales para mejorar la inserción. * Consolidación de la formación dual como modelo formativo.

ODS 8. Garantizar un trabajo digno y un desarrollo profesional.

Plan de oportunidades y desarrollo profesional:

* Apertura de la Cafetería Sant Tomàs. * Nuevo servicio de limpieza viaria y de recogida de trastos. * Incorporación de robots colaborativos en el Centro Especial de Trabajo. * Máquina de venta de platos preparados de La Cuina de Sant Tomàs. * Inauguración del Taller tienda de Sant Tomàs.

ODS 10. Garantizar la igualdad de oportunidades.

Plan de salud y bienestar de las personas:

* Formación en sexoafectividad para los profesionales. * Redacción y presentación del Plan de Igualdad de Sant Tomàs y Tac Osona. * Creación de la Comisión de accesibilidad cognitiva.

ODS 12. Garantizar modalidades de consumo y producción sostenibles.

Plan de economía sostenible:

* Mejora de la monitorización y gestión de suministros energéticos. * Instalaciones de autoconsumo solar fotovoltaico en todos los centros de la entidad. * Alumbrado LED en la mayoría de centros de la entidad. * Incremento del número de puntos de recarga de vehículos eléctricos. * Prestación del servicio de limpieza y mantenimiento de instalaciones solares fotovoltaicas. * Inicio del proceso de reducción de un 30% en el consumo de agua de la lavandería Calandra. * Creación de la Cooperativa Energética de servicios Vitamina D.



ODS 16. Garantizar el buen gobierno y la transparencia.

Plan de gobernanza y transparencia:

* Elaboración y aprobación del Plan Estratégico 2023-2026. * Aprobación modificaciones estatutos y reglamento de régimen interno de la Asociación Sant Tomàs. * Auditoría y plan de actuación del corporate compliance de la entidad. * Acreditación sello Mujer con Confianza de Fundación Lealtad.

ODS 17. Garantizar alianzas con instituciones y organizaciones de nuestro entorno para compartir conocimiento y aprovechar sinergias.

Plan de alianzas con el entorno:

* Colaboración con IESE para la elaboración del Plan Estratégico de Sant Tomàs. * Asistencia a las jornadas de la Fundación Esment de Mallorca sobre innovación en la gestión de entidades sociales. * Colaboración con el Ayuntamiento de Sant Pere de Torelló por la apertura de un hogar residencia. * Realización del musical El Vuelo de Principito. * Encuesta de satisfacción a las familias de Sant Tomàs.

RESUMEN DE DATOS: ● 2022 ● 2023

77 78	237 286
Líneas de actuación	Acciones realizadas
72 72	82% 86%
Retos para desarrollar	Logrados

SANT TOMÀS

ÀREA SOCIAL Y EDUCATIVA

Asociación Sant Tomàs: Constituida en 1967 por un grupo de 7 familias con hijos con discapacidad, miembros de la sociedad civil y representantes de ayuntamientos de Osona. Tiene por función la promoción del ocio y de la vida asociativa, actividades lúdicas, participativas y sociales y la actuación transversal para la relación entre las familias.

Fundación Sant Tomàs: Creada en 2016 por la Asociación Sant Tomàs agrupa los servicios asistenciales y educativos para las personas atendidas y sus familias. La atención y apoyo se presta a lo largo de todo el ciclo de vida de las personas con discapacidad intelectual o con dificultades de desarrollo.

ORGANIZACIONES DE LAS QUE FORMAMOS PARTE

* Asociación Catalana de Trabajo con Soporte (ACTAS) * Coordinadora de Centros para personas con discapacidad intelectual de Cataluña (CCPC) * Federación Catalana de Deportes para Personas con Discapacidad Intelectual (ACELL) * Grupo de Investigación en Educación Especial (GIEE) * Programa Incorpora de "la Caixa" * Mesa de la Infancia, Adolescencia y Familias de Osona * Unión Catalana de Centros de Atención Precoz (UCCAP) * XEISOR (Red de Entidades de Inserción Sociolaboral de Osona en el Ripollès) * Red de Escuelas Sostenibles de Vic * Red de Viviendas de Inserción Social de la Agencia de la Vivienda de Cataluña * Red de iniciativas de Economía Social y Solidaria de Manlleu.

ENTIDADES DONDE PARTICIPAMOS

* **FUNDACIÓN TUTELAR ESGUARD:** Sant Tomàs es entidad fundadora y forma parte del Patronato.

* **SINERGRUP (ASOCIACIÓN DE ENTIDADES CON SINERGIA SOCIAL):** Agrupa 8 organizaciones sin ánimo de lucro que trabajan en la atención de colectivos vulnerables. El director general de Sant Tomàs ocupa la presidencia desde el 2014.

* **OSONAMENT:** Sant Tomàs es entidad fundadora y tiene representación desde sus inicios.

* **DINCAT Y AEES DINCAT:** Sant Tomàs participa en la junta y en diferentes comisiones de trabajo. También forma parte de la junta de la Asociación de la economía social.

ÀREA DE EMPRESA SOCIAL

Fundación Tac Osona: Constituida el 2009 crea puestos de trabajo estables para facilitar la inserción laboral y social de las personas con discapacidad intelectual, dificultades de desarrollo o colectivos vulnerables. Cuenta con las siguientes filiales y vinculadas:

* **TAC OSONA EMPRESA DE INSERCIÓN, SLU:** Constituida el 2020. Propiedad de la Fundación Tac Osona, impulsada con el apoyo del Ayuntamiento de Manlleu. Se dedica a inserir sociolaboralmente en el sector de la limpieza y el mantenimiento de espacios personas que tienen dificultades para encontrar trabajo. Da empleo a 42 personas con riesgo de exclusión social.

* **VIC VERD, SL:** Constituida en 2011 con el Ayuntamiento de Vic y Recogida y Reciclaje, con la salida del Ayuntamiento de Vic, la Fundación Tac Osona cuenta con el 91,4% de las acciones y Recogida y Reciclaje S.L. el 8,6% restante. Actualmente, gestiona la jardinería del municipio de Vic y la recogida de trastos. Ocupa 28 personas, 20 de ellas con discapacidad.

* **TAC OSONA SERVICIOS, SLU:** Constituida en 2021. Propiedad de la Fundación Tac Osona, supone una mejora organizativa y un complemento importante a la actividad del Centro Especial de Trabajo. La prestación de servicios la hacen profesionales de los diferentes sectores de trabajo del CET y monitores de ocio en la escuela estrella y algunas otras.

* **ECOGRUP ECOLÓGICA, SL:** Constituida en 2012, la Fundación Tac Osona y la Fundación Viver de Bell-lloc tienen un 75% del capital repartido a partes iguales y el 25% restante es de socios privados del sector de la fruta y la verdura ecológica. Su actividad es la venta en línea de estos productos y ocupa 5 personas con discapacidad intelectual.

* **RECOGIDA Y RECICLAJE, SL:** Constituida el 1994, la Fundación Tac Osona tiene una participación en el capital del 35%. Es una empresa dedicada a la recogida de trastos y reciclaje de plástico, cartón y palés. Da empleo a 24 personas, 5 de las cuales con discapacidad intelectual.

* **UTE MAPTAC:** Iniciada al 2016. Participada en un 75% por la Fundación MAP y un 25% la Fundación Tac Osona. Se dedica a prestar los servicios de jardinería en el municipio de Torelló.

PROYECTES ACTUALS I DE FUTUR

- Apertura del hogar de Sant Pere y contar con más equipamientos en la zona norte de la comarca.
- Implementar el Plan Estratégico.
- Potenciar los productos y servicios propios de la entidad.
- Reivindicar las mejoras salariales para los trabajadores y trabajadoras del sector de atención a la discapacidad.
- Avanzar en la promoción de la accesibilidad cognitiva dentro de la entidad.
- Impulsar la transformación digital de la organización y la tecnología para mejorar la autonomía de las personas.
- Promover las inversiones necesarias para asegurar el crecimiento y mejora de los servicios a las personas y sus familias.
- Velar por el inicio de las obras del Centro Riudeperes, Centro Ocupacional, Hogar Residencia y Centro de Formación.

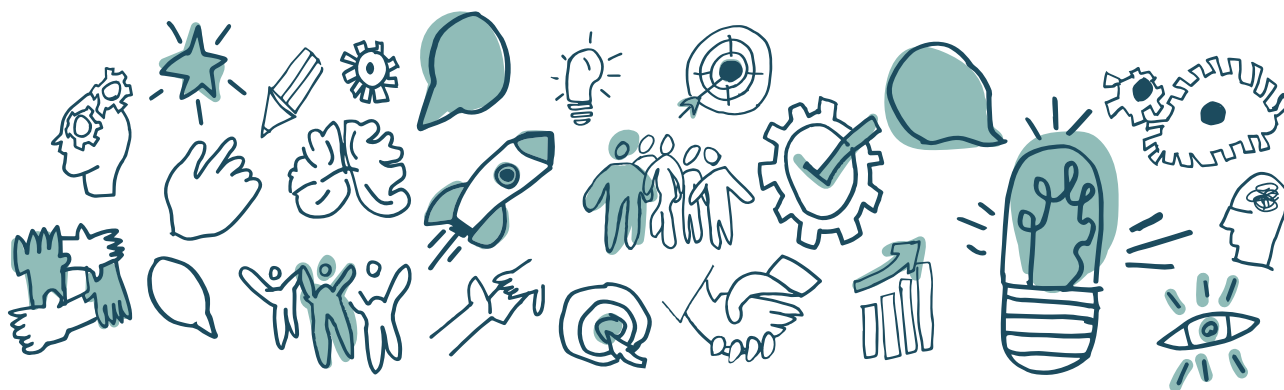

COMUNIDAD

Personas asociadas ● Personas voluntarias ●



IMPACTO EN LOS MEDIOS

229

TOTAL DE APARICIONES EN LOS MEDIOS



PRENSA 123



TELEVISIÓN 23



RADIO 9



MEDIOS DIGITALES 74

WEB Y REDES



35.342

VISITAS AL SITIO WEB



4.698

SEGUIDORES FACEBOOK



2.066

SEGUIDORES INSTAGRAM



3.296

SEGUIDORES TWITTER



1.293

SEGUIDORES LINKEDIN

LO MÁS DESTACADO DEL AÑO



SANT TOMÀS APRUEBA EL PLAN ESTRATÉGICO

La Junta y Patronato de Sant Tomàs aprueba el Plan Estratégico de la entidad por los próximos 3 años. La nueva hoja de ruta de la entidad plantea 4 ejes, 14 objetivos y 71 acciones para desarrollar hasta el 2026 con el objetivo de hacer avanzar la entidad y hacerla sostenible y próxima. El Plan Estratégico se elaboró durante un año con la participación de los diferentes colectivos de la entidad así como con el asesoramiento de expertos externos de la Fundación José Antonio Segarra vinculados a la escuela de negocios IESE.



CALANDRA CONSEGUIRÁ AHORRAR 80.000 LITROS DIARIOS DE AGUA EN 1 AÑO

El servicio de lavandería industrial Calandra conseguirá en un año generar un gran impacto en el ahorro del agua de lavado, pasando de los 100.000 litros diarios de consumo de agua de marzo del 2023 a 20.000 litros diarios por el mismo proceso el marzo del 2024. Se trata de un paso necesario para asegurar la viabilidad del proyecto social y el compromiso con el medio ambiente.



LA CUINA DE SANT TOMÀS OFRECE SUS MENÚS A TRAVÉS DE MÁQUINAS AUTOSERVICIO

La Cuina de Sant Tomàs ha empezado a ofrecer sus menús a través de máquinas de autoservicio que permiten vender el producto en cualquier hora y día de la semana. Dos de ellas están a las instalaciones de la Universidad de Vic y la tercera se encuentra en el hospital de Manlleu. La start up osonenca Awayter es la empresa que ha fabricado y patentado esta máquina que permite a La Cuina de Sant Tomàs llegar al consumidor final a través de un servicio inmediato y además de forma ininterrumpida.



LA CONSEJERA DE EDUCACIÓN VISITA LA ESCUELA ESTEL

La consejera de educación Anna Simó visitó el centro de Educación Especial de Sant Tomàs la Estrella y pudo conocer el funcionamiento del centro y los principales retos de futuro de la escuela así como de las escuelas de educación especial. Se reunió con el equipo directivo de la entidad y del centro educativo y recibió un obsequio de manos del alumno de secundaria Josué.



SANT TOMÀS ABRE UNA CAFETERIA PARA DAR OPORTUNIDADES FORMATIVAS Y LABORALES

Sant Tomàs ha abierto una cafetería en Vic para ofrecer oportunidades formativas y laborales a las personas con discapacidad y con riesgo de exclusión social. Cada año un máximo de 12 personas se podrán formar en sala, cocina y en competencias transversales y podrán hacer prácticas en el mismo espacio. Se trata de un espacio de visibilización de la tarea de La Cocina de Sant Tomàs y de las personas atendidas.



PLENO ABSOLUTO EN EL ESTRENO DEL PRINCIPITO

Más de 90 personas entre usuarias, profesionales, familiares y voluntarias protagonizaron el musical El Vuelo del Principito, un proyecto del Centro Ocupacional de Manlleu que vieron casi 600 personas. Se trata de una adaptación del clásico de Antoine de Saint-Exupéry que ayudó a sensibilizar la sociedad de las capacidades que todas las personas tienen para sacar adelante todo tipo de proyectos.



JOAN CASANY FINALISTA DEL PREMIO OSONENC DEL AÑO

El presidente de Sant Tomàs Joan Casany recogió junto con Sandra Plans el galardón como finalista al osonenc del año de manos de El 9Nou. La publicación nominó al presidente de Sant Tomàs por la puesta en marcha del Obrador de patatas de Sant Tomàs, por la medalla de la UVic o conseguir el acuerdo con la Generalitat para rehabilitar la residencia Riudeperes con una inversión de 3,1 millones de euros.



SANT TOMÀS INAGURA UN TALLER TIENDA PARA FACILITAR EL TRABAJO COMUNITARIO

Sant Tomàs ha abierto un Taller tienda en el centro de Vic para fomentar el trabajo comunitario y en el que asistirán 8 personas usuarias. Desarrollará la función de espacio de creación de artesanía social y de punto de venta físico de los productos elaborados por la entidad. El Taller tienda de Sant Tomàs es una iniciativa de trabajo con red que permite poner en valor el trabajo de las personas con discapacidad intelectual.



36 DEPORTISTAS DEL CLUB CAR EN LOS SPECIAL OLYMPIC

36 personas vinculadas al Club CAR de Sant Tomàs han participado en los Juegos Special Olympics que se hicieron en Granollers. Participaron en las disciplinas de fútbol, petanca, tenis mesa y natación y consiguieron 8 medallas de oro, 5 de plata, 3 de bronce y 3 de participación. Los 36 participantes de Sant Tomàs tenían entre 21 y 60 años y formaron parte de los casi 1.500 participantes catalanes, españoles e internacionales que competían.



SANT TOMÀS CUENTA CON UN GRUPO VALIDADOR DE ACCESIBILIDAD COGNITIVA

Sant Tomàs ha formado un grupo validador para poder identificar oportunidades de mejora en la accesibilidad cognitiva. Se trata de un grupo de cuatro personas vinculadas al Centro Ocupacional de Manlleu que se han formado para empezar a detectar como se pueden hacer espacios y comunicaciones más accesibles para todas las personas.



SANT TOMÀS ABRE EL NUEVO HOGAR RESIDENCIA EN CALDETENES

12 personas ya viven al hogar residencia de Calldetenes que estaba construida desde el año 2020 pero que no se había podido abrir por falta de recursos públicos. El nuevo equipamiento da respuesta a las necesidades de vivienda de 12 personas de edad avanzada, algunas de las cuales llevaban más de 10 años en lista de espera, y que la proximidad con el centro ocupacional les ofrece una mejor calidad de vida.



EL PRESIDENTE DE LA GENERALITAT INAGURA EL OBRADOR DE PATATAS

El presidente de la Generalitat Pere Aragonès inauguró el obrador de patatas de Sant Tomàs en Manlleu y visitó las nuevas instalaciones. Aragonès conoció el proceso de producción de la mano de todas las personas que trabajan y calificó el proyecto “de ejemplo de espíritu de superación” y aseguró que “la calidad de una sociedad se mide por las oportunidades que se dan a las personas vulnerables”.

PERSONAS ATENDIDAS

HISTÓRICO

Servicios prestados ● Personas atendidas ●

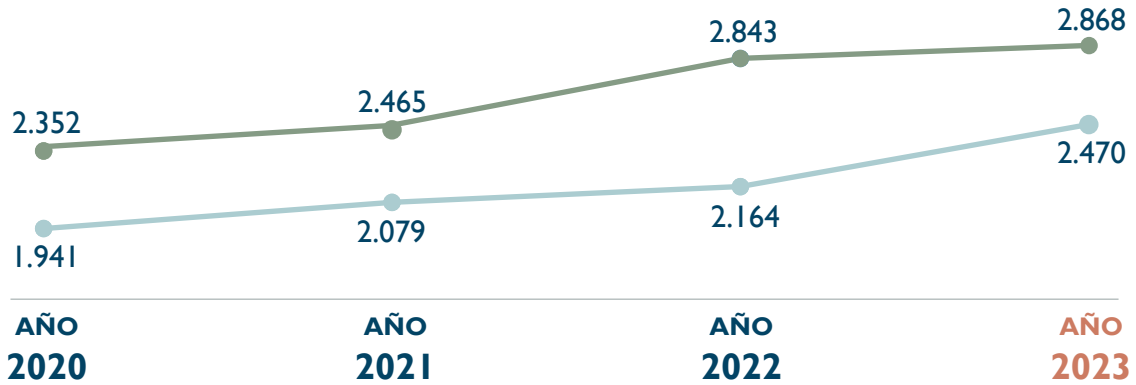

PERSONAS ATENDIDAS Y SERVICIOS PRESTADOS

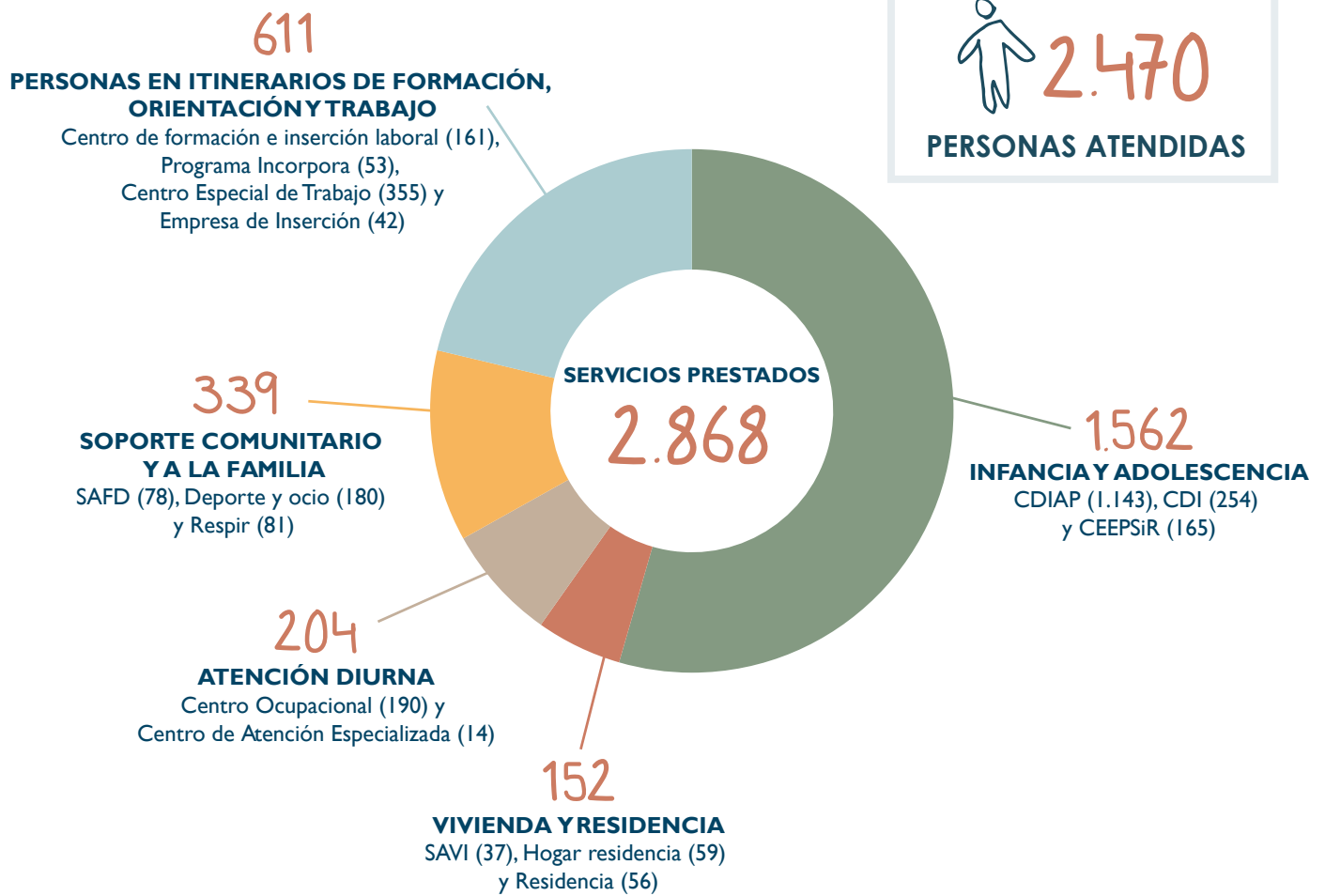

EQUIPO HUMANO

TRABAJADORES/AS

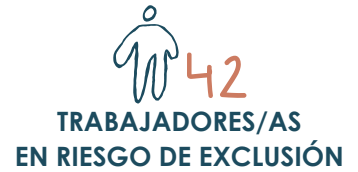
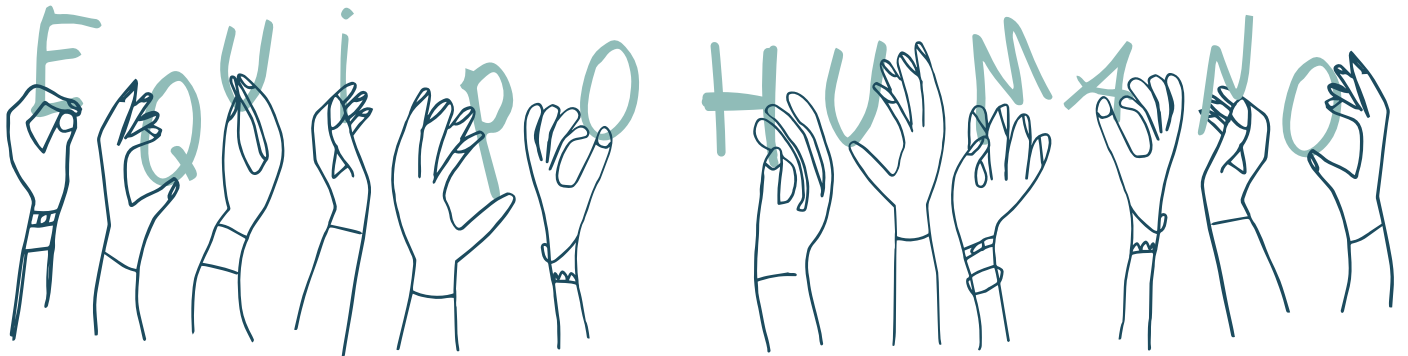

* Datos agregados de Asociación Sant Tomàs, Fundació Sant Tomàs, Fundació Tac Osona, Tac Osona Empresa de Inserción, Tac Osona Servicios y Vic Verd



36 personas en riesgo de exclusión social formadas a través del Programa Incorpora de la Fundación la "Caixa", de las cuales 11 han encontrado trabajo

Trabajadoras mujeres ● Trabajadores hombres ●



EL IMPACTO DE SANT TOMÀS EN EL TERRITORIO

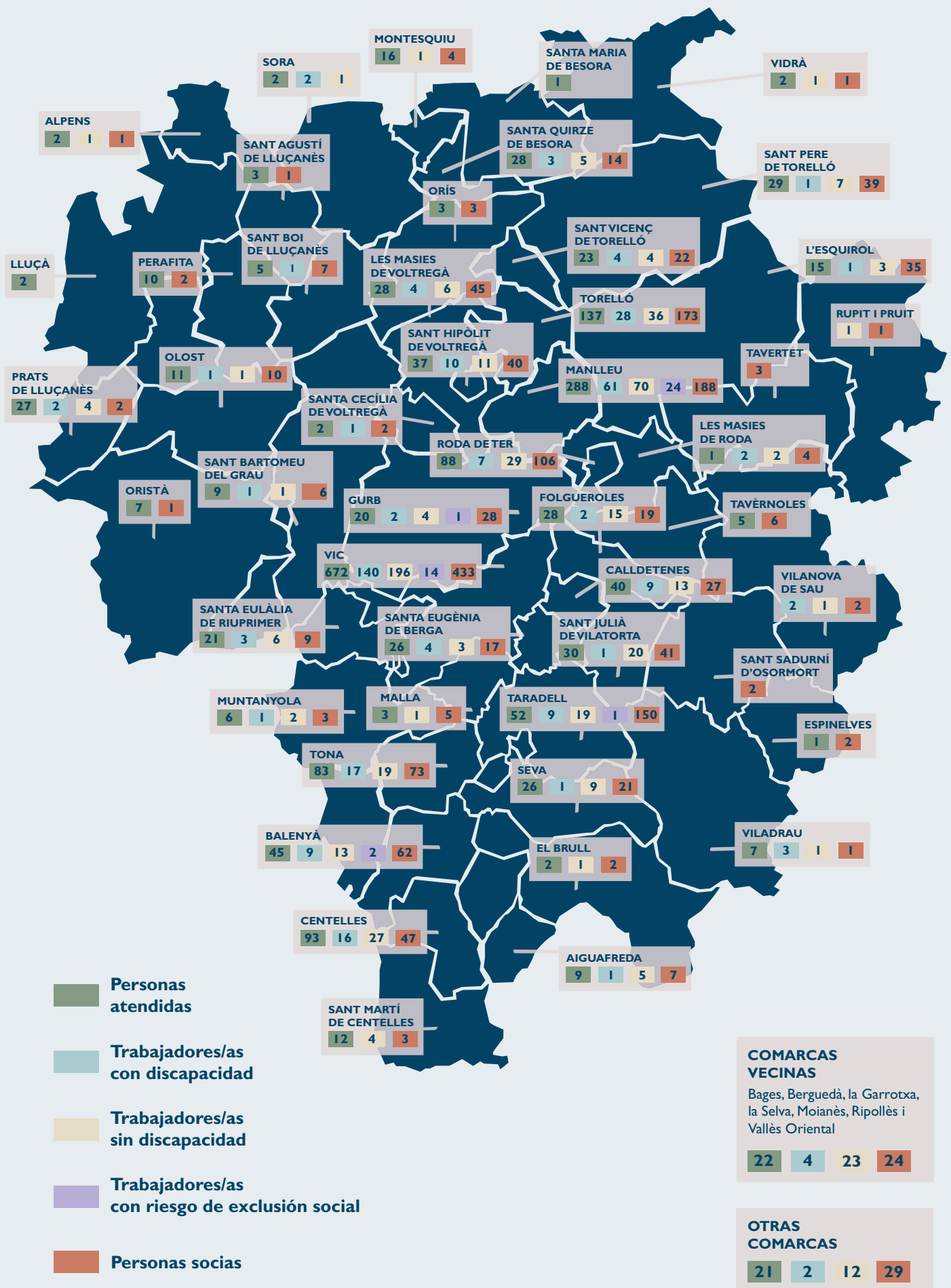

SERVICIOS A LAS PERSONAS

SERVICIO DE ATENCIÓN A LAS FAMILIAS Y DEMANDAS (SAFD)

Servicio que atiende las demandas de las personas en etapa adulta y sus familias y hace el seguimiento correspondiente. Coordina todas las acciones que se hacen a la entidad dirigidas a las familias y promueve la implicación a través de proyectos transversales y espacios de participación.

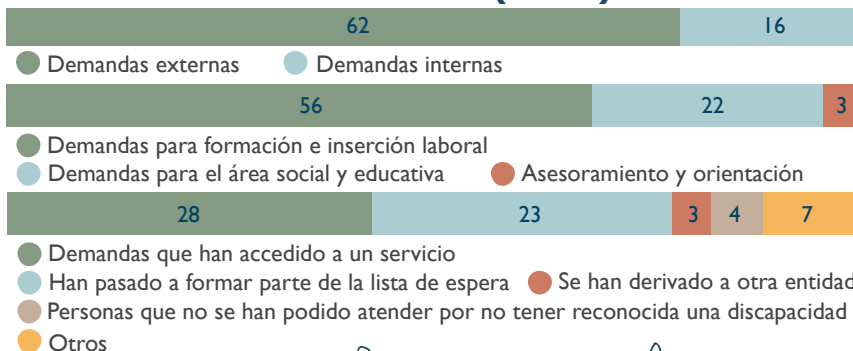

78

NUEVAS DEMANDAS

136

PERSONAS EN LISTA DE ESPERA

1

PROFESIONAL

12

PERSONAS VOLUNTARIAS

CENTRO DE DESARROLLO INFANTIL Y ATENCIÓN PRECOZ (CDIAP) TRIS TRAS



Centro especializado que forma parte del Sistema Catalán de Servicios Sociales. Realiza un conjunto de actuaciones asistenciales y preventivas dirigidas a los niños de 0 a 6 años que presentan algún trastorno del desarrollo o que están en una situación de riesgo social, psicológico o biológico.

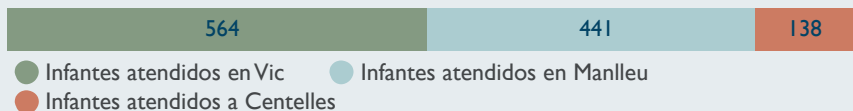

1.143

INFANTES ATENDIDOS

28

PROFESIONALES

4

PERSONAS EN PRÁCTICAS

CENTRO DE DESARROLLO INTEGRAL (CDI) ESPAI VIU

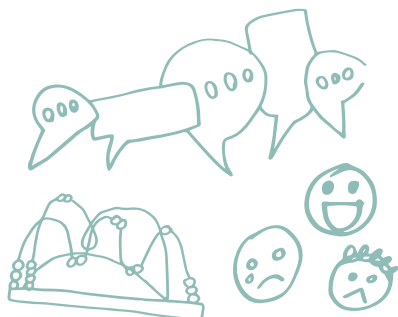

Servicio que da continuidad a la atención que ofrece el CDIAP Tris Tras, compartiendo el enfoque metodológico. Proporciona apoyo a niños y niñas a partir de 6 años y jóvenes hasta los 18 con necesidades de intervención en las áreas motriz, cognitiva, educativa, comunicativa o emocional. Es un servicio no subvencionado.

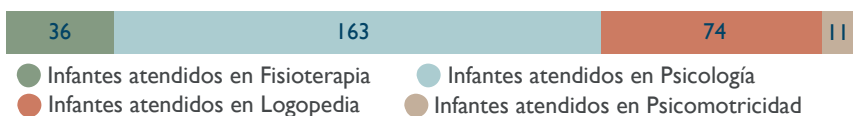

254

INFANTES ATENDIDOS *

7

PROFESIONALES

*Hay infantes que utilizan más de una especialidad

CENTRO DE EDUCACIÓN ESPECIAL PROVEEDOR DE SERVICIOS Y RECURSOS (CEEPSIR) ESTEL



Escuela de educación especial concertada que ofrece apoyo individualizado para promover resultados personales que favorezcan la presencia, la participación, el aprendizaje y el éxito en los entornos habituales de las personas. También es un centro de apoyo y recursos para la educación inclusiva.

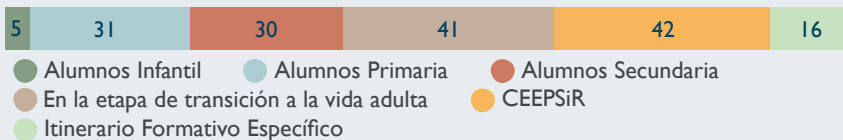

165
ALUMNOS

66
PROFESIONALES

2
PERSONAS VOLUNTARIAS

11
PERSONAS EN PRÁCTICAS

CENTRO OCUPACIONAL SANT TOMÀS



Ofrece una alternativa a la inserción laboral de personas adultas con discapacidad intelectual. Tiene la finalidad de crear un espacio que promueva la integración, el desarrollo personal y la conciencia social para motivar que la persona atendida esté activa en el tejido social. Sus servicios son la artesanía social Mà a Mà, Autentic.cat servicio de diseño gráfico y chocolate artesano de Sant Tomàs.

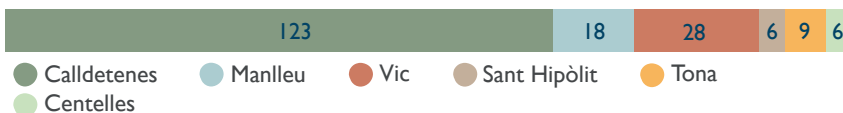

190
PERSONAS ATENDIDAS

61
PROFESIONALES

71
PERSONAS VOLUNTARIAS

9
PERSONAS EN PRÁCTICAS

SERVICIO DE VIVIENDA CLARELLA



Apoyo personalizado a personas adultas con discapacidad intelectual en hogares residencia o a través del Servicio de Acompañamiento en la Vida Independiente (SAVI), tanto a pisos gestionados por la entidad como en los domicilios familiares o de origen, para favorecer la máxima independencia, autonomía personal y social.

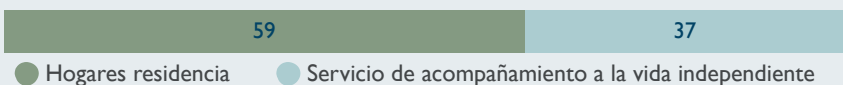

96
PERSONAS ATENDIDAS

73
PROFESIONALES

9
PERSONAS VOLUNTARIAS

4
PERSONAS EN PRÁCTICAS

RESIDENCIA Y CENTRO DE ATENCIÓN ESPECIALIZADA RIUDEPERES

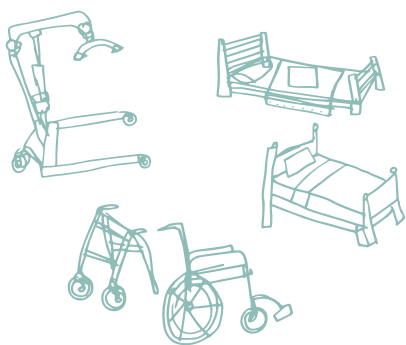

Servicio de acogida residencial o de acogida diurna a personas con discapacidad intelectual que requieren apoyo generalizado y que pueden presentar problemas de salud añadidos, ya sean físicos o mentales. Forma parte de la red asistencial del Departamento de Derechos Sociales de la Generalitat de Cataluña.



70
PERSONAS ATENDIDAS

88
PROFESIONALES

16
PERSONAS VOLUNTARIAS

4
PERSONAS EN PRÁCTICAS

SERVICIO DE RESPIRO Y DE ATENCIÓN AL DOMICILIO ESPECIALIZADO (SADE)



Ofrece a las familias que tengan algún miembro con discapacidad intelectual la posibilidad de disponer de un descanso de la función de cuidadores para resolver necesidades puntuales de acogida fuera del domicilio familiar, apoyo puntual en la atención diaria o apoyo dentro del domicilio, entre otros.

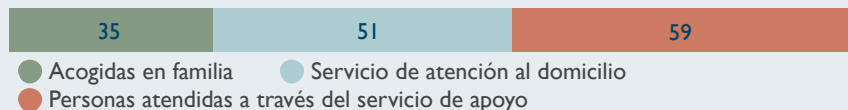

81
PERSONAS ATENDIDAS*

28
PROFESIONALES

141 personas han recibido soporte puntual a través del programa de entornos comunitarios de Dincat

* Hay personas que utilizan más de una especialidad

SERVICIO DE OCIO Y DEPORTE CLUB CAR



Coordina oportunidades diversas de ocio y deporte en entornos próximos y comunitarios para personas con discapacidad intelectual. El deporte mejora el estado físico y fomenta la capacidad de elección y de relación con la sociedad. El ocio es fundamental y necesario para el crecimiento y desarrollo personal.

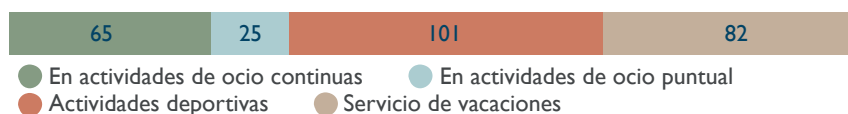

180
PERSONAS ATENDIDAS*

2
PROFESIONALES

19
PERSONAS VOLUNTARIAS

* Hay personas que hacen tanto actividades de deporte como de ocio

SERVICIOS A LAS EMPRESAS E INSTITUCIONES

CENTRO DE FORMACIÓN E INSERCIÓN LABORAL EINA



Ofrece una atención global a través de la formación laboral y facilitando el apoyo necesario tanto a la persona como a la empresa durante el proceso de inserción laboral. También hace un seguimiento laboral a las personas ya contratadas para garantizar la estabilidad de los puestos de trabajo y una buena coordinación con la parte contratante.



Personas con discapacidad intelectual trabajando a empresas



PERSONAS ATENDIDAS

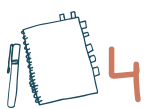

CURSOS DE FORMACIÓN LABORAL



PERSONAS PARTICIPANTES EN ITINERARIOS FORMATIVOS



NUEVAS PERSONAS CONTRATADAS EN EMPRESAS



PRÁCTICAS LABORALES EN EMPRESAS



PROFESIONALES



PERSONAS VOLUNTARIAS

EMPRESA SOCIAL TAC OSONA

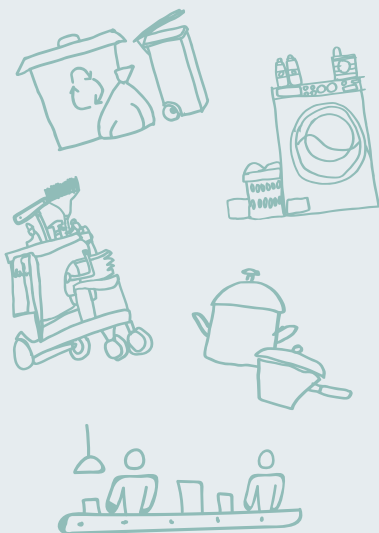

El Centro Especial de Trabajo Tac Osona es una empresa social donde más del 70% de los trabajadores y trabajadoras son personas con discapacidad. Trabajan con el apoyo de monitores y monitoras en su puesto de trabajo. Las psicólogas y trabajadoras sociales hacen un acompañamiento global a la persona y a su familia que, más allá de la propia inserción laboral, contribuye a la plena inclusión social.

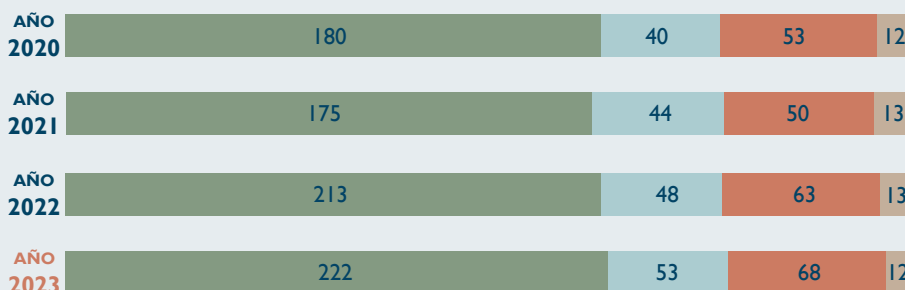

● Personas con discapacidad intelectual ● Personas con trastorno mental severo
● Personas con discapacidad física ● Personas con discapacidad sensorial



TRABAJADORES/AS CONDISCAPACIDAD*



PROFESIONALES



PERSONAS EN PRÁCTICAS

* Datos agregados del CET Tac Osona, CET Fundación Sant Tomàs y Vic Verd CET

COMISIONES DE SANT TOMÀS

Sant Tomàs cuenta con diferentes comisiones de trabajo sobre diferentes ámbitos que permiten un trabajo transversal. Las comisiones actuales son:



CALIDAD Y EXCELENCIA

Continuamos apostando por un sistema de gestión de la calidad integral y transversal a toda la entidad que siga las normas de calidad (ISO 9001:2015), medio ambiente (14001:2015) y seguridad y salud laboral (ISO 45001:2018) y de gestión de seguridad alimentaria (ISO 22000:2005) a la lavandería. Se han renovado las certificaciones de todos los servicios.

Otros proyectos realizados son la auditoría y elaboración del Plan de Prevención Penal de Sant Tomàs, la revisión de la cultura de privacidad para proteger eficientemente los datos siguiendo el Reglamento Europeo de Protección de datos personales (LOPD). También se ha hecho la identificación, localización y valoración de la exposición a los Riesgos Psicosociales de las personas trabajadoras de Sant Tomàs.

Hemos elaborado y aprobado el Plan Estratégico de Sant Tomàs alineando todas las acciones a los Objetivos de Desarrollo Sostenible (ODS).

ENCUESTA DE SATISFACCIÓN A LAS FAMILIAS

Este 2023 se ha hecho la tercera edición de la encuesta de satisfacción de las familias de Sant Tomàs con el objetivo de medir el grado de satisfacción con la entidad y con los servicios prestados. Muchas gracias a todas las personas que lo han contestado. Para Sant Tomàs, las encuestas son una herramienta básica para poder mejorar la atención a través de las valoraciones que las familias hacen de la entidad.

Los resultados obtenidos nos dan fuerza para continuar trabajando y dando el apoyo necesario para mejorar la calidad de vida de las personas que atendemos y sus familias. La primera encuesta a familias se hizo el 2019 y la segunda el 2021. Después de tres ediciones, la entidad quiere impulsar una revisión de las preguntas para ajustarse a las nuevas necesidades y miradas. Se trata de unos cambios que impulsará un grupo de participación transversal para recoger todas las visiones y sensibilidades.

- La participación ha estado de un 48,80% con una muestra de 1213 personas, una cifra significativamente superior respecto la del 2021 que fueron 1.164. Este año 2023, las familias que han contestado las preguntas han estado 592.
- El 88% de las familias de Sant Tomàs están satisfechas o muy satisfechas del apoyo que recibe la persona vinculada.
- El 82% de las familias están satisfechas con la información que reciben por parte de la entidad. Se trata de un indicador que permite medir el sentimiento de pertenencia y de conocimiento de la entidad.
- Un 93% de los encuestados consideran que su familiar disfruta de una mejor calidad de vida gracias a Sant Tomàs, resultado de la suma de las respuestas “mucho” y “fuerza”. Los datos se mantienen respecto la encuesta de hace dos años y demuestran que las familias consideran que la acción de la entidad se adecua a la misión.
- Tener uno o una profesional de referencia claro en los servicios atendidos permite a las familias saber a quién dirigirse en caso de necesidad y contar con un acompañamiento. Un 94% de las familias lo tienen identificado y saben a quién preguntar sobre su familiar.
- La devolución de los resultados de las encuestas de manera más detallada a las familias se ha hecho por los canales de comunicación habituales y se pueden consultar en la página web de la entidad.
- Los resultados de las encuestas permiten a los equipos de los diferentes servicios trabajar en planes de mejora para las personas atendidas y sus familias.



RESULTADOS

Mucho ● Bastante ● Un poco ● Nada ● NS/NC ●

Valorad el grado de satisfacción que tenéis hacia Sant Tomàs

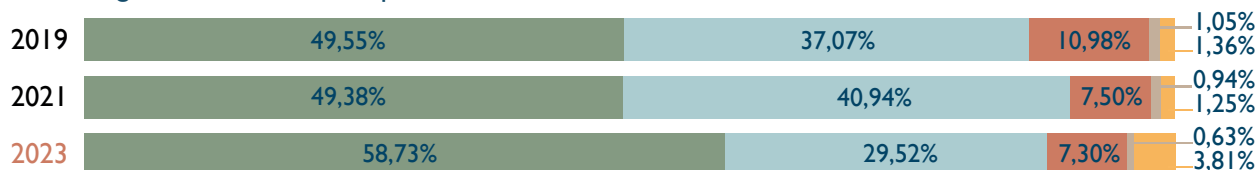

¿Recibís toda la información necesaria de Sant Tomàs?

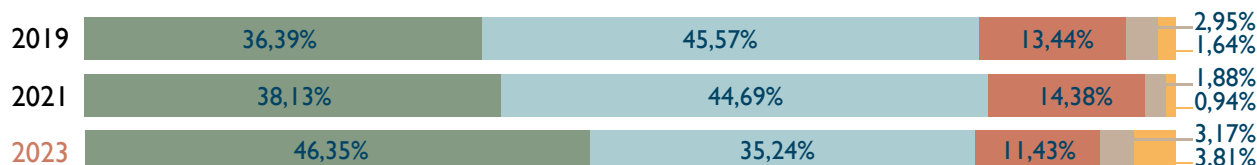

¿En qué grado os ayuda Sant Tomàs a estar más tranquilos y confiar en el futuro?



Valorad en qué medida se potencia la participación de las familias a Sant Tomàs

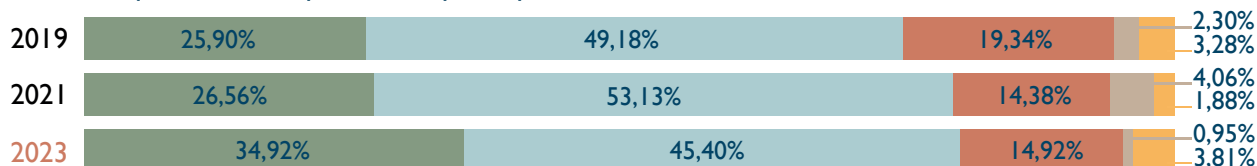

¿Cuál es el grado de satisfacción que tenéis hacia el servicio en el cual estáis vinculados?



¿Disponéis de uno/a profesional de referencia claro para preguntar y pedir apoyo en relación a vuestro familiar?



¿Vuestro familiar es más feliz y disfruta de más calidad de vida gracias al apoyo que le presta el servicio?



¿Se escuchan y se tienen en cuenta vuestras propuestas?



NUESTRAS ACTIVIDADES

FORMACIÓN Y APOYO A LA
INSERCIÓN EN LA EMPRESA



ENCLAVES
LABORALES



LIMPIEZA
INDUSTRIAL



GESTIÓN DE APARCAMIENTOS
Y EQUIPAMENTOS

JARDINERIA Y
SERVICIOS FORESTALES



MANTENIMIENTO DE MOBILIARIO
URBANO Y SEÑALIZACIÓN VIARIA



SERVICIOS
MEDIOAMBIENTALES



LAVANDERIA
INDUSTRIAL

INSTALACIÓN Y MANTENIMIENTO
DE PLACAS SOLARES

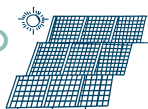

COCINA PARA
COLECTIVIDADES



MANIPULADOS Y
SERVICIOS INDUSTRIALES

LIMPIEZA Y DESINFECCIÓN
DE ESPACIOS



APOYO A LAS BRIGADAS
MUNICIPALES

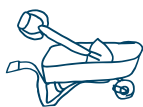

AUTENTIC.CAT
SERVICIO DE DISEÑO GRAFICO



LOTES DE NAVIDAD
PARA EMPRESAS



EL OBRADOR DE
SANT TOMÀS



EL TALLER TIENDA
DE SANT TOMÀS

LA CAFETERIA
DE SANT TOMÀS



EMPRESAS E INSTITUCIONES COLABORADORAS

1.116 empreses e institucions clientes

EMPRESAS QUE HAN CONTRATADO EL 2023

*Ay. de Sant Pere de Torelló *Ay. de Centelles *Ay. de Gurb *Ay. de Sant Bartomeu del Grau *Ay. de Tona *Albet *Aldi Supermercats *Arrel, botiga ecologica *Bekaert Textiles *Benito Urban *Bon Preu *Cacao Sampaka *Cadersem *Càrniques d'Osona *Carrefour *Cata Electrodomèstics *Cetrikko *Clínica Dental Sant Fortià *Companyia d'Uniformes *Covit *Creu Roja Osona *Divasa Farmavic *E3A Technologies *Ecoveritas *Eix Prevenció *Elausa electronics *Embotits Espina *Embotits Monells *Embotits Salgot *Esteve Fred *Evofeed *Fes mes *Flosty Standard Republic *Font Verges *Formatges Mas el Garet *Frigorífics Ferrer *Fruites Germans Jimenez *Frusano *Fund. Atlàntida *Fund. Escoles de Taradell *Fund. Hospital de la Santa Creu Vic *Gràfiques Manlleu *Granja Armengol *Granja Caracac *Granja Castelló *Grup Baucells Alimentació *Grup Carrera *Hotel Prudenci Vila-Tona *Integracions Agrocatalunya *Jubany *La Doma *La Farga Grup *Lacats Adecor *Leroy Merlin *Lidl *Liquats Vegetals *LP Foodies *Macson *Madel *Mafriges *Mc Donald's *Mec. De la fusta Kim *Metal Graphic *Mimcord *Montronic *Novatilu *Patel *Prezero *Proquímia *Pulit *Quiràlia *Recollida i reciclatge *Residencia de la Santa Creu de l'Esquirol *Rètols C3 *Saits *Sala de desfer-magatz. J.Viñas *Seidor *Serra Rifà *Sumar *Supeco *Supermercat Suma, El rebost *Tesem S.A. *Universitat de Vic *Vedruna Escorial Vic *Vial net Vic *Zelent Iberica

EMPRESAS QUE HAN OFRECIDO PRÁCTICAS

*Abacus Cooperativa *Ay. Aiguafreda *Ay. de Vic *Ay. de Sant Martí de Centelles *Amat Fust *Argós Clínica Veterinària Vic S.L. *Artipà *Associació Tapis *BBVA *Becute-Perfect Nails and Eyes *Biblioteca Pilarin Bayes *Bisbat de Vic *Cadencia Estratègica *Cals Avis Residencia Rocaprevera *Canelons Crossandra *Casa Tió *Club Tennis Vic *Confeccions Mado *Costertec *Decathlon *Disfarvic *Distribucions JEP *EquesVic *Escola Bressol Colors *Farmàcia Viver *Fastel *Forn Franquesa *Fruites Blas Jiménez *Fund. Educació i Art *Girbau *Goufone *Granja El Raurell *Grans del Lluçanès *Grup Alvic Mobiliari *Hotel Can Pamplona *Inst. Hnas. Josefines de la Caridad *Isern Electrodomèstics *IVS Iberica *Jardineria Ayza *Lasevaweb *Les Basses *Les Josefines *Merkal calzados *Montseny Comunicació *Muntanya de Llibres *Noroto *Pages Advocats Associats *Recrea Gastronomia *Sambucus *Seleflor *Som Prevenció *Technoform *Transports Codina *Unipreus (Walla) *Universitat de Vic *Up rooms Vic *Xocolating 1944

PRINCIPALES CLIENTES

INSTITUCIONES: *Agrupació de Sords de Vic i comarca *Ay. d'Aiguafreda *Ay. de Balenyà *Ay. de El Brull *Ay. de Calldetenes *Ay. de Centelles *Ay. d'Espinelles *Ay. de Folgueroles *Ay. de Gurb *Ay. de la Vall d'en Bas *Ay. de les Masies de Roda *Ay. de les Masies de Voltregà *Ay. de Manlleu *Ay. de Roda de Ter *Ay. de Ripoll *Ay. de Sant Hipòlit de Voltregà *Ay. de Sant Julià de Vilatorrada *Ay. de Sant Pere de Torelló *Ay. de Sant Quirze de Besora *Ay. de Santa Eulàlia de Riuprimer *Ay. de Santa Eugènia de Berga *Ay. de Seva *Ay. de Taradell *Ay. de Tona *Ay. de Torelló *Ay. de Vic *Ay. de Viladrau *Ay. de Vilanova de Sau *Ass. Síndrome d'Asperger Osona *Ass. Casal d'Estiu Centelles *Ass. Sinergrup *Bisbat de Vic *CEO Maresme *Consell Comarcal d'Osona *Espai Natural Guàrdies Savassona *Consell Comarcal d'Osona *Consorti Hospitalari de Vic *Consorti d'Osona de Serveis Socials *Consorti Vall Ges, Orís i Bisaura *Cooperativa de treball Calandra *Dincat Federació *Diputació de Barcelona *Federación Regnum Christi *Fund.

Ampans *Fund. Lluïsa Oller *Fund. Bancària "La Caixa" *Fund. Centre Mèdic Psicopedagògic d'Osona *Fund. Hospital de la Santa Creu *Fund. Impulsa *Fund. Institució Puig-Porret *Fund. Map *Fund. Pere Mata *Fund. Pere Tarrés *Fund. Privada Aspros *Fund. Privada escola Casals Gràcia *Fund. Privada de gestió Clear *Fund. Privada president Amat Roumens *Fund. Sot dels Pradals *Fund. Tutelar l'Esguard *Fund. Universitària Balmes *Fund. Viver de Bell-lloc *Generalitat de Catalunya *Institut Català de la Salut Institut del Moianès *Mancomunitat la Plana *OAR Vic *Organisme Autònom de Fires i Mercats de Vic *UTE MAPTAC

SECTOR EDUCATIVO: *Escola Guillem de Montródon *Escola Sagrats Cors *FEDAC Pare Coll Vic *Fund. Educació i Art *Fund. Estudis Superiors en Ciències de la Salut *Fund. Privada Col·legi Sant Genís i Santa Agnès *Fund. Universitària Balmes *Fund. Vedruna Gràcia *Llar d'infants el Patufet *Institut escola Mestre Andreu *Serveis Territorials de Catalunya *UVic-UCC

EMPRESAS: *Administració de finques Julita Novellas *AERF *Agencia Nord *Aigües Vic *Alimentària Tarradellas Mas Galí *Animua *Aparcament del Passeig Vic *Aplicacions i muntatges Torelló *Aquarius *Argemí prefabricats *Arka RH 2020 *Array Plàstics *Artífex Infraestructures *Aspy prevenció *A.T.F. Fill de J. Cuberta *Ausa Comptable *Avicola i Ramadera Casellas *Avient group *Axilone Metal *Barry Callebaut Iberica *Barry Callebaut Manufact. Iberica *Basset Restaurant *Baulenas Aulet *BBVA *Benito Urban *Berna Tèxtil *Blancafort 2000 *Boira Comercial Tècnica *Bon Preu *Bugaderia Neutral *Bugaderia Zurizuri *Camp Base *Càmping Glòria *Can Bayarri *Can Pamplona *Can Xarina *Carnovic *Casa Ametller *Casa Tarradellas *Casals Reig *Cedinsa conservació *Certis obres i serveis *Cetrikko *Cigahotels España *Colònies i Lleure *Consultori Bayés *Costertec *Curogar *D'Ausa Gestió d'Aparcaments *Depuradores d'Osona *Dinacil *Divasa Farmavic *Ecogrup Ecològica *Edelweiss Paper *Egavic Serveis d'Enginyeria *Eixida Garstronòmica *Elis Manomatic *Embotits Espina *Enprat *Equip Assistència Primària Vic *Erma Plus Hotels *Esbelt *Escorxador Frigorífic Osona *Esperit de Vici *Esporc *Estructures muntatges i soldadures JS *Eukarya Xocolata *Euroclima difusion *Ferreteria Comella *Fèrules i Vàlvules *Finques Osona *Fred Vic *Fundació Antoni Serra Santamans *Funciones de Roda *Garmin Iberica *Girbau *Grup Ledexport *Grupo Hoteles Playa *Hidro domèstics *Hostal Bofill *Hostal La Glòria les quatre emes *Hosteleria de serveis col·lectius *Ilunion Bugaderies de Catalunya *Industries Tekor *Indyk internacional de comerç de PR *Infocentre *IQAP *Isern Electro *Konecranes and demag ibèrica *La Farga Lacambra *Laboratoris Neusc *Lasevaweb global web services *Liquats Vegetals *Mafriges *Mapex *Martí Albó Baranera *Masai Mara 2006 *Materials de construcció Gil *Mimcord *Montronic *Movil, SA. *Nando Jubany *Naturalea *Nirvauto Vallés *Nordlogway *Nuri i Espadaler *Olecrum 22 *Onaigua EPEL *Onnera Laundry Barcelona *Panificadora Vic *Paradores de Turismo de España *Parés Canudas *Pasquina *Patel *Pedro Roquet *Pibasa serveis *Prezero España *PI 10 advocats *Proquímia *Pujolasos *Quadpack impressions *Recollida i Reciclatge *Rivasa Intercontinental *Rodi *Rodin *Roquet Hydraulics *Rovira Motor *SC Gestió *Seidor Solutions *Serveis hotelers Vila Dot *Seven Languages *Signia Consultors *Silgan dispensin Systems Covit Europe *Socid. General guas de Barcelona *Softvic *Some *Splendid Foods *Suara Serveis *Sumar *Tell Me Vic *Tesem *Total Elite Trade *Tree Mobile Grup *Triposona *Turris Panem *Union promotora de Inversions *Urbaser *UTE Eix Transversal *UTE Lots Socials Singulares 4 *Vent de França la Tramuntana *Vernis & Taberner *Vilasis Distribucions *Voltregà Trading *Xemivica Distribució *25 Osona Bus

DATOS ECONÓMICOS

ASOCIACIÓN SANT TOMÀS

BALANCE DE SITUACIÓN	2022 (miles de €)	2023 (miles de €)
Activo no corriente	308	69
Activo corriente	551	152
TOTAL ACTIVO	859	221
Patrimonio neto	686	118
Pasivo no corriente	77	15
Pasivo corriente	96	88
TOTAL PATRIMONIO NETO Y PASIVO	859	221

CUENTA DE PÉRDIDAS Y GANANCIAS	2022 (miles de €)	2023 (miles de €)
Ingresos por las actividades	533	221
Ayudas concedidas y otros gastos	0	0
Variación existencias	0	0
Aprovisionamientos	-17	-5
Otros ingresos de las actividades	3	2
Gastos de personal	-505	-189
Otros gastos de explotación	-18	-26
Amortización de inmovilizado	-3	-3
Subv., donaciones y legados trasp. al resultado	2	2
Deter. y resultados por venta de inmueb.	0	0
Otros resultados	-46	0
RESULTADO DE EXPLOTACIÓN	-50	2
Ingresos financieros	0	0
Gastos financieros	0	0
RESULTADO FINANCIERO	0	0
RESULTADO ORDINARIO	-50	2
Otros resultados *	-150	-568
RESULTADO ANTES DE IMPUESTOS	-50	2
IMPUESTOS	0	0
RESULTADO DE EJERCICIO	-200	-566

FUNDACIÓN SANT TOMÀS

BALANCE DE SITUACIÓN	2022 (miles de €)	2023 (miles de €)
Activo no corriente	11.122	12.241
Activo corriente	4.521	4.872
TOTAL ACTIVO	15.643	17.113
Patrimonio neto	11.583	12.322
Pasivo no corriente	820	1.471
Pasivo corriente	3.239	3.321
TOTAL PATRIMONIO NETO Y PASIVO	15.643	17.113

CUENTA DE PÉRDIDAS Y GANANCIAS	2022 (miles de €)	2023 (miles de €)
Ingresos por las actividades	12.721	14.361
Ayudas concedidas y otros gastos	-16	-16
Variación existencias	6	-11
Aprovisionamientos	-1.655	-2.004
Otros ingresos de las actividades	214	223
Gastos de personal	-9.727	-10.633
Otros gastos de explotación	-1.345	-1.536
Amortización de inmovilizado	-270	-332
Subv., donaciones y legados trasp. al resultado	185	207
Deter. y resultados por venta de inmueb.	0	0
Otros resultados	30	-2
RESULTADO DE EXPLOTACIÓN	143	258
Ingresos financieros	0	0
Gastos financieros	-18	-44
RESULTADO FINANCIERO	-18	-44
RESULTADO ORDINARIO	125	214
Otros resultados **	0	83
RESULTADO ANTES DE IMPUESTOS	125	296
IMPUESTOS	0	0
RESULTADO DE EJERCICIO	125	296

FUNDACIÓN TAC OSONA Y EMPRESAS DEPENDIENTES

BALANCE DE SITUACIÓN	2022 (miles de €)	2023 (miles de €)
Activo no corriente	4.874	5.283
Activo corriente	5.415	5.410
TOTAL ACTIVO	10.289	10.693
Patrimonio neto	6.387	7.095
Pasivo no corriente	1.225	1.056
Pasivo corriente	2.677	2.542
TOTAL PATRIMONIO NETO Y PASIVO	10.289	10.693

CUENTA DE PÉRDIDAS Y GANANCIAS	2022 (miles de €)	2023 (miles de €)
Ingresos por las actividades	13.717	14.028
Ayudas concedidas y otros gastos	0	0
Variación existencias	0	17
Aprovisionamientos	-1.446	-804
Otros ingresos de las actividades	-91	29
Gastos de personal	-9.860	-11.231
Otros gastos de explotación	-1.430	-1.545
Amortización de inmovilizado	-355	-452
Subv., donaciones y legados trasp. al resultado	49	76
Deter. y resultados por venta de inmueb.	0	13
Otros resultados	-11	-5
RESULTADO DE EXPLOTACIÓN	574	127
Ingresos financieros	17	16
Gastos financieros	-110	-47
RESULTADO FINANCIERO	-93	-31
RESULTADO ORDINARIO	480	95
Otros resultados	0	0
RESULTADO ANTES DE IMPUESTOS	480	95
IMPUESTOS	-10	-3
RESULTADO DE EJERCICIO	470	92

* Año 2022 donación a fondo perdido de liquidez. Año 2023 donación participaciones de Vic Verd a Fund. Tac Osona y condonación deuda traspaso Riudeperes a Fund. St. Tomàs

** Año 2023: Condonación de Asociación St. Tomàs de la deuda por el traspaso de Riudeperes a la Fund. Sant Tomàs y provisión por reclamación en la escuela Estel

PRESUPUESTO TOTAL GESTIONADO (MILLONES €)*

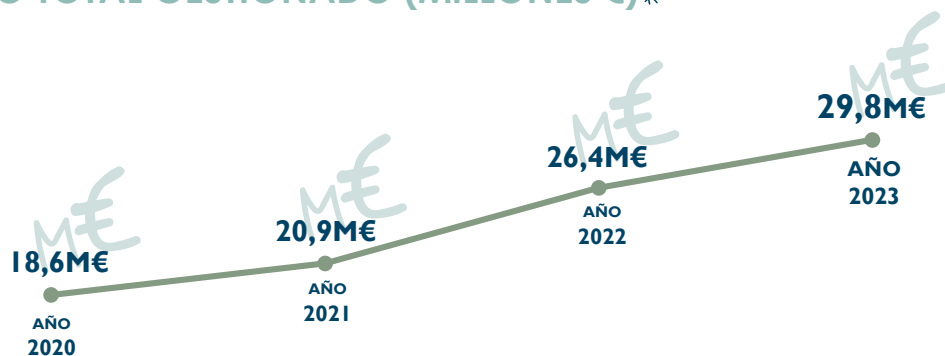

* En este agregado hay la suma de los datos de Asociación Sant Tomàs, Fundación Sant Tomàs, Fundación Tac Osona, Tac Osona Empresa de Inserción, Vic Verd y Tac Osona Servicios

INGRESOS

Administraciones públicas ● Propios ● Privados ●

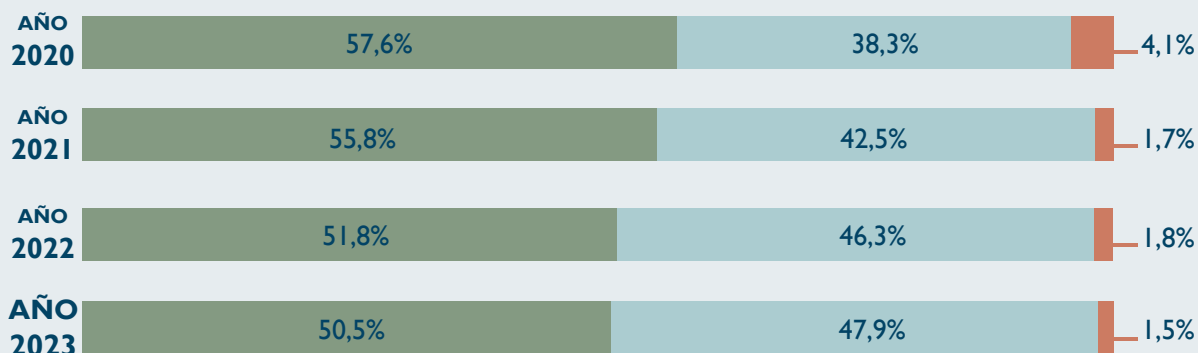

ORIGEN DE LOS INGRESOS

	AÑO 2020	AÑO 2021	AÑO 2022	AÑO 2023
ADMINISTRACIONES PÚBLICAS				
Generalidad de Cataluña	55,55%	53,99%	50,17%	49,20%
Diputación de Barcelona	0,11%	0,10%	0,09%	0,05%
Consejo Comarcal de Osona	0,71%	0,70%	0,56%	0,52%
Ayuntamientos de Osona	0,65%	0,84%	0,63%	0,53%
Estado	0,57%	0,14%	0,38%	0,24%
PROPIOS				
Cuotas usuarios	2,35%	2,68%	2,31%	2,13%
Copagos área residencial y de vivienda	2,16%	1,17%	0,76%	0,98%
Cuotas actividades	0,35%	0,51%	0,62%	0,79%
Facturación servicios empresariales	32,18%	34,94%	41,27%	41,84%
Ingresos varios	1,26%	3,24%	1,37%	2,22%
PRIVADOS				
Cuotas de socios	0,46%	0,40%	0,32%	0,27%
Donativos de empresas y entidades	3,53%	1,25%	1,44%	1,17%
Donativos de particulares	0,11%	0,03%	0,07%	0,06%

GASTOS

Salarios y Seg. Social ● Gastos de funcionamiento ● Amortizaciones ● Otros ●

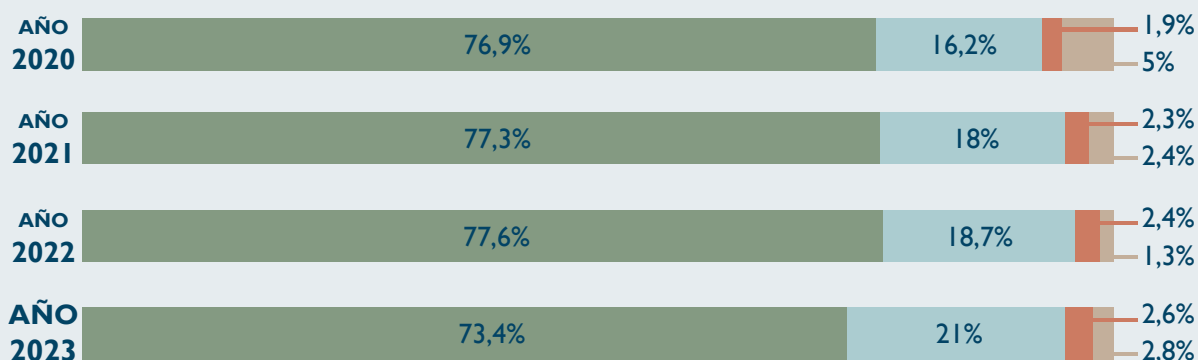

PATROCINADORES





santtomàs

COLABORA



Ofrece un contrato de trabajo a una persona con discapacidad



Contrata nuestros servicios



Compra nuestros productos



Haz un donativo



Asóciate



Apúntate al voluntariado

SÍGUENOS EN:



 www.santtomàs.cat

 info@santtomàs.cat

 T. 93 885 44 82

 C. Sot dels Pradals, 7 · 08500 Vic